

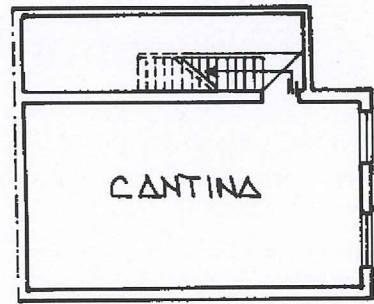

Planimetria di u.i.u. in Comune di ROSETO ABRUZZI via C. do SAN LIBERATORE civ. ....

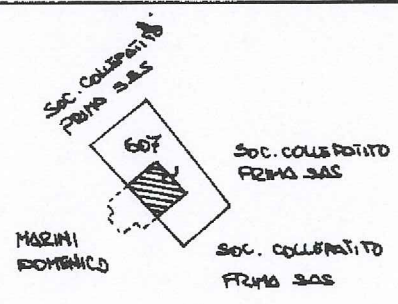

PIANO SEMINTERATO H: 2.70 mt.

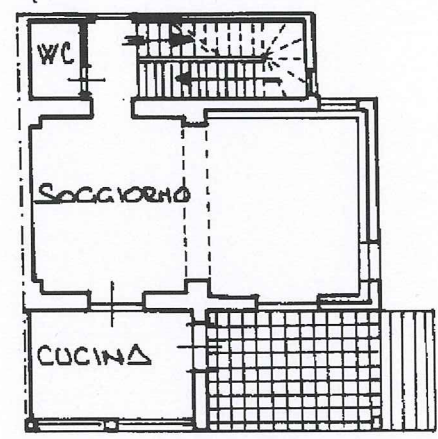

PIANO RIALZATO H: 2.70 mt.

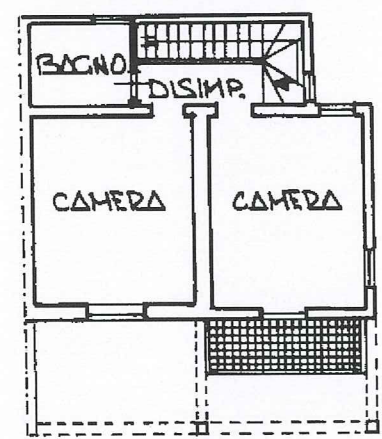

PIANO PRIMO H: 2.85 mt.



SCALA DI 1:200

Catasto di Teramo - Strutture - Strutture al 27/08/2014 - Comune di ROSETO DEGLI ABRUZZI (F.585) - Foglio: 31 - Particella: 607 - Sub: CONTRADA SAN LIBERATORE piano: S1-T-1;

Dichiarazione di N.C.   
Denuncia di variazione

Compilata dal INGEGNERE  
(Titolo, cognome e nome)  
BATTISTONI ANTONIO

RISERVATO ALL'UFFICIO

Ultima planimetria in atti  
Data presentazione: 01/07/1997 - Data: 27/08/2014  
Tot.schede: 1 - Formato di acq.: A4 (210x297) - Fatt. di scala: 1

Iscritto all'albo dei CONDIVISORI INGEGNERI - TERAMO  
INGEGNERE ASSOCIATO  
ANTONIO BATTISTONI  
27 GIU. 1997

A941

in Comune di ROSETO ABRUZZI via C. do SAN LIBERATORE civ. ....

**Agenzia del Territorio  
CATASTO FABBRICATI  
Ufficio Provinciale di  
Teramo**

Dichiarazione protocollo n. TE0086750 del 05/09/2006  
Planimetria di u.i.u. in Comune di Roseto Degli Abruzzi  
Contrada San Liberatore civ.

Identificativi Catastali:  
Sezione:  
Foglio: 31  
Particella: 721  
Subalterno:

Compilata da:  
Valente Manfredò  
Iscritto all'albo:  
Geometri  
Prov. Teramo N. 790

Scheda n. 1 Scala 1:200

PIANO TERRA H Media 2,78

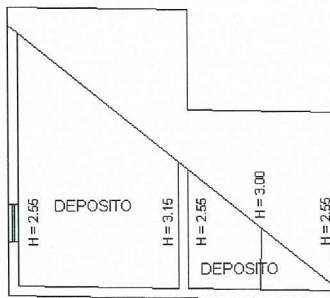

NORD



Catasto dei Fabbricati - Situazione al 14/08/2014 - Comune di ROSETO DEGLI ABRUZZI(F585) - < Foglio: 31 Particella: 721 > - Sub:  
CONTRADA SAN LIBERATORE piano: T;

Ultima Planimetria in atti

Data: 14/08/2014 - n. AN0128389 - Richiedente MENGHINI A X CTU TRIB CF 87/13

Tot.schede: 1 - Formato di acq.: A4(210x297) - Fatt. di scala: 1:1

**Agenzia del Territorio  
CATASTO FABBRICATI  
Ufficio Provinciale di  
Teramo**

Dichiarazione protocollo n. TE0086725 del 05/09/2006

Planimetria di u.i.u. in Comune di Roseto Degli Abruzzi

Contrada San Liberatore

civ.

Identificativi Catastali:

Sezione:

Foglio: 31

Particella: 723

Subalterno:

Compilata da:

Valente Manfredò

Iscritto all'albo:

Geometri

Prov. Teramo

N. 790

Scheda n. 1

Scala 1:200

Catasto dei Fabbricati - Situazione al 14/08/2014 - Comune di ROSETO DEGLI ABRUZZI (FSS) - < Foglio: 31 Particella: 723 > - Sub:  
CONTRADA SAN LIBERATORE piano: T;

PIANO TERRA H Media 2,61

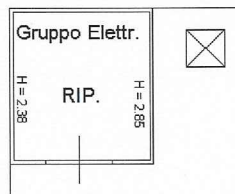

NORD



Ultima Planimetria in atti

Data: 14/08/2014 - n. AN0128390 - Richiedente MENGHINI A X CTU TRIB CF 87/13

Tot.schede: 1 - Formato di acq.: A4(210x297) - Fatt. di scala: 1:1

**Agenzia del Territorio  
CATASTO FABBRICATI  
Ufficio Provinciale di  
Teramo**

Dichiarazione protocollo n. TE0086741 del 05/09/2006  
Planimetria di u.i.u. in Comune di Roseto Degli Abruzzi  
Contrada San Liberatore civ.

Identificativi Catastali:  
Sezione:  
Foglio: 31  
Particella: 724  
Subalterno:

Compilata da:  
Valente Manfredò  
Iscritto all'albo:  
Geometri  
Prov. Teramo N. 790

Scheda n. 1 Scala 1:200

Catasto dei fabbricati - Situazione al 14/08/2014 - Comune di ROSETO DEGLI ABRUZZI (F585) - < Foglio: 31 Particella: 724 > - Sub:  
CONTRADA SAN LIBERATORE piano: T;

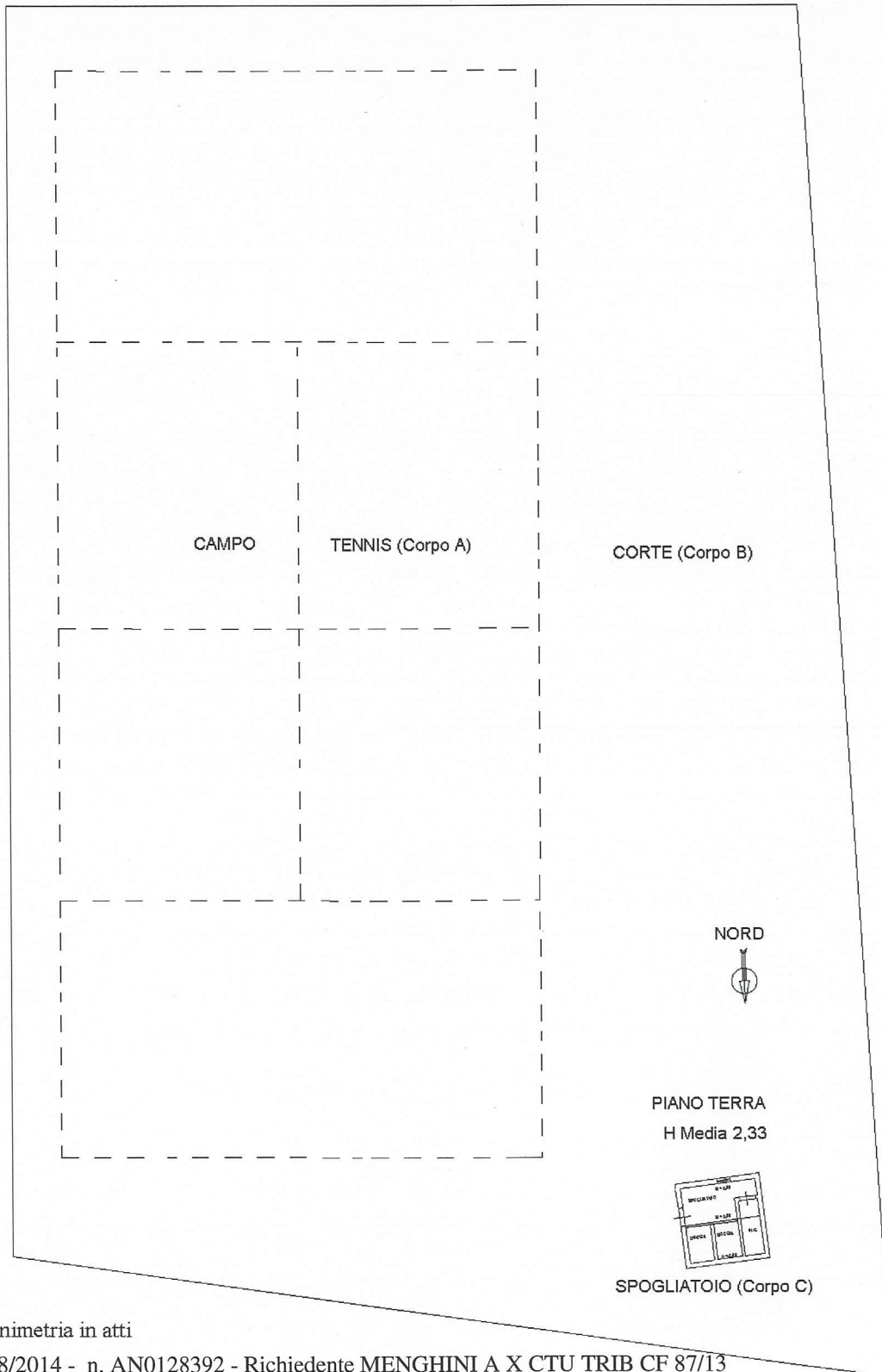

Ultima Planimetria in atti

Data: 14/08/2014 - n. AN0128392 - Richiedente MENGHINI A X CTU TRIB CF 87/13

Tot.schede: 2 - Formato di acq.: A4(210x297) - Fatt. di scala: 1:1

**Agenzia del Territorio  
CATASTO FABBRICATI  
Ufficio Provinciale di  
Teramo**

Dichiarazione protocollo n. TE0086741 del 05/09/2006  
Planimetria di u.i.u. in Comune di Roseto Degli Abruzzi  
Contrada San Liberatore civ.

Identificativi Catastali:  
Sezione:  
Foglio: 31  
Particella: 724  
Subalterno:

Compilata da:  
Valente Manfredò  
Iscritto all'albo:  
Geometri  
Prov. Teramo N. 790

Scheda n. 2 Scala 1:100

## PARTICOLARE SCALA 1:100 DELLO SPOGLIATOIO (Corpo C)

**PIANO TERRA**  
**H Media 2,33**

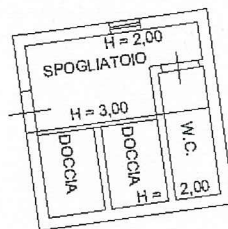

**NORD**

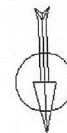

Catasto dei Fabbricati - Situazione al 14/08/2014 - Comune di ROSETO DEGLI ABRUZZI (FS85) - < Foglio: 31 Particella: 724 > - Sub: CONTRADA SAN LIBERATORE piano: 1;

Ultima Planimetria in atti

Data: 14/08/2014 - n. AN0128392 - Richiedente MENGHINI A X CTU TRIB CF 87/13

Tot.schede: 2 - Formato di acq.: A4(210x297) - Fatt. di scala: 1:1